



DOCUMENTAZIONE CATASTALE

**PORZIONE DI EDIFICIO IN VIALE DELLA LIRICA, 21 (1° PIANO) – RAVENNA –
MAPP. 420 SUB. 130**



Presidente: Michele de Pascale		Consigliere con Delega al Patrimonio: Prof.ssa Maria Luisa Martinez		Segretario Generale: Dott. Paolo Neri	
Dirigente Responsabile del Settore: Ing. Paolo Nobile			Resp. dell' U.O.: Arch. Giovanna Garzanti		
Firme:					
RESPONSABILE UNICO DEL PROCEDIMENTO:		Ing. Paolo Nobile		
ELABORAZIONE GRAFICA:		Geom. Franco Tocco, Vergallo Sara		
0	EMISSIONE	GG	PN	PN	
Rev.	Descrizione	Redatto:	Controllato:	Approvato:	Data:

Elaborato num:	Revisione:	Data:	Scala:	Nome file:
—	0	Aprile 2019		

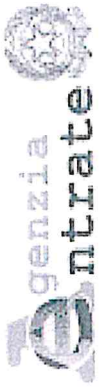

Direzione Provinciale di Ravenna
Ufficio Provinciale - Territorio
Servizi Catastali

Visura per immobile

Situazione degli atti informatizzati al 13/08/2018

Data: 13/08/2018 - Ora: 09.47.40 Fine
Visura n.: T15606 Pag: 1

Dati della richiesta	Comune di RAVENNA (Codice: H199) Provincia di RAVENNA
Catasto Fabbricati	Sez. Urb.: RA Foglio: 124 Particella: 420 Sub.: 130

Unità immobiliare

N.	DATI IDENTIFICATIVI				DATI DI CLASSAMENTO				DATI DERIVANTI DA			
	Sezione Urbana	Foglio	Particella	Sub	Zona Cchs.	Zona Micro Zona	Categoria	Classe	Consistenza	Superficie Catastale	Rendita	
1	RA	124	420	130	3		A/10	2	6 vani	Totale: 106 m ²	Euro 1.998,69 L. 3.870.000	Variazione del 11/03/2014 - Superfici art. 14 DL 201/2011
Indirizzo: VIALE VINCENZO RANDI piano: I;												
Notifica: -												
Annotazioni: classamento proposto e validato (D.M. 701/94)												
Partita: - Mod.58 17485												

INTESTATO

N.	DATI ANAGRAFICI	CODICE FISCALE	DIRITTI E ONERI REALI
1	AMMINISTRAZIONE PROVINCIALE DI RAVENNA con sede in RAVENNA	00356680397*	(1) Proprietà per 1/1
DATI DERIVANTI DA			
ISTRUMENTO (ATTO PUBBLICO) del 24/11/2004 Trascrizione in atti dal 02/12/2004 Repertorio n.: 27455 Rogante: VALERIO VISCO Sede: RAVENNA Registrazione: Sede: COMPRAVENDITA (n. 17923.1/2004)			

Unità immobiliari n. 1

Visura telematica esente per fini istituzionali

* Codice Fiscale Validato in Anagrafe Tributaria



Direzione Provinciale di Ravenna
Ufficio Provinciale - Territorio
Servizi Catastali

Visura per immobile

Situazione degli atti informatizzati al 13/08/2018

Data: 13/08/2018 - Ora: 09.49.11 Fine
Visura n.: T15897 Pag: 1

Dati della richiesta	Comune di RAVENNA (Codice: H199)		
Catasto Fabbricati	Provincia di RAVENNA		
	Sez. Urb.: RA Foglio: 124 Particella: 420 Sub.: 214		

Unità immobiliare

N.	DATI IDENTIFICATIVI				DATI DI CLASSAMENTO				DATI DERIVANTI DA				
	Sezione Urbana	Foglio	Particella	Sub	Zona Cens.	Zona	Micro Zona	Categoria		Classe	Consistenza	Superficie Catastale	Rendita
1	RA	124	420	214	3			C/6	2	12 m²	Totale: 13 m²	Entro 40,28 L. 78.000	Variazione del 11/03/2014 - Superfici art. 14 DL 201/2011
Indirizzo											VIALE VINCENZO RANDI piano: S.I.		
Notifica											Mod.58		17485

INTESTATO

N.	DATI ANAGRAFICI	DATI ANAGRAFICI	CODICE FISCALE	DIRITTI E ONERI REALI
1	AMMINISTRAZIONE PROVINCIALE DI RAVENNA con sede in RAVENNA		00356680397*	(1) Proprieta' per l/1
DATI DERIVANTI DA				
ISTRUMENTO (ATTO PUBBLICO) del 24/11/2004 Trascrizione in atti dal 02/12/2004 Repertorio n.: 27455 Rogante: VALERIO VISCO Scd: RAVENNA Registrazione: Scd: COMPRAVENDITA (n. 17923.1/2004)				

Unità immobiliari n. 1

Visura telematica esente per fini istituzionali

* Codice Fiscale Validato in Anagrafe Tributaria

MODULARIO
fig. rend. 437



MINISTERO DELLE FINANZE
DIPARTIMENTO DEL TERRITORIO
CATASTO EDILIZIO URBANO (RDL 13-4-1939, n. 652)

LIRE
500

inimetria di u.i.u. in Comune di Ravenna viale Randi angolo viale Pertini civ. 1

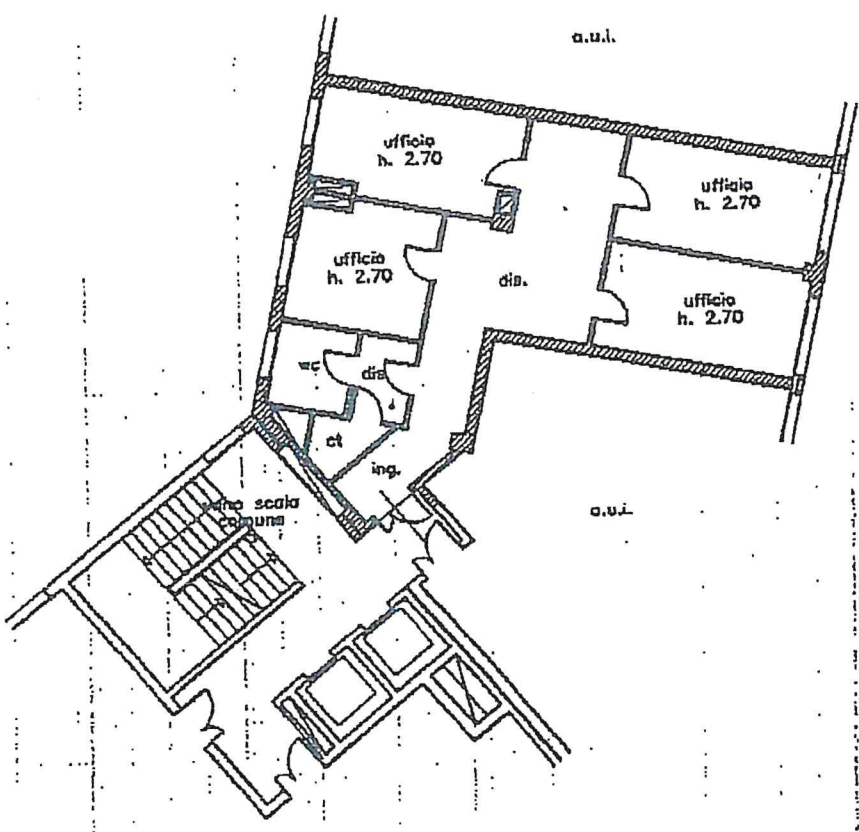

P. PRIMO

ORIENTAMENTO

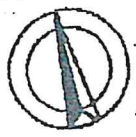

SCALA DI 1:200

Chiarazione di N.C.
nuncia di variazione

Compilata dal Geom. Rinaldini Ettore
(Titolo, cognome e nome)

RISERVATO ALL'UFFICIO

Identificativi catastali
124

Iscritto all'albo dei Geometri COLLEGIO GEOMETRI
della provincia di Ravenna PROVINCIA RAVENNA
ETTORE RINALDINI



ELABORATO PLANIMETRICO

Comuna	Sezione	Foglio	Numero	Tipo mappale n.	del
Ravenna	Ra-Ra	124	420		

DIMOSTRAZIONE GRAFICA DEI SUBALTERNI ASSEGNATI

scala 1:500

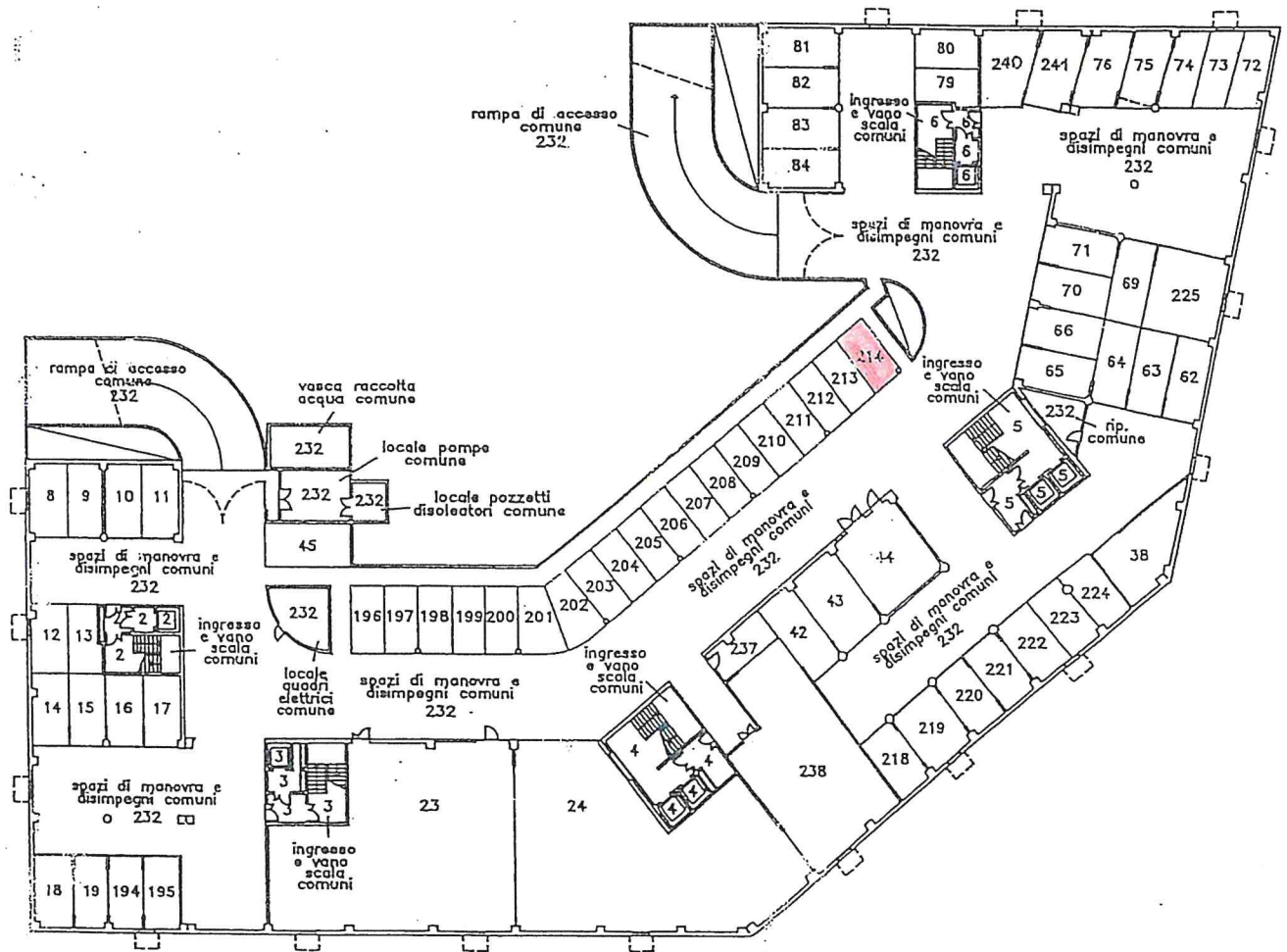

PIANO 1 SOTTOSTRADA

Autore - Istituto Poligrafico - Torino dalla pianta - P.V.

Riservato all'Ufficio Tecnico Erariale

L'operatore

Protocollo

Sostituisce il presente mod. EP/2 prot.

Annullato e sostituito dal mod. EP/2 prot.

OFFICINA DEGLI ARCHITETTI

IL TECNICO

FRANCESCO

12/01/1998

data

ARCHIT. EP/2

RAVENNA

firmato e timbrato



Ufficio Tecnico Erariale di Ravenna

ELABORATO PLANIMETRICO

Pag. n.04.... di19....

Comune	Sezione	Foglio	Numero	Tipo mappale n.	del
Ravenna	Ra-Ra	124	420		

DIMOSTRAZIONE GRAFICA DEI SUBALTERNI ASSEGNATI

scala 1:500

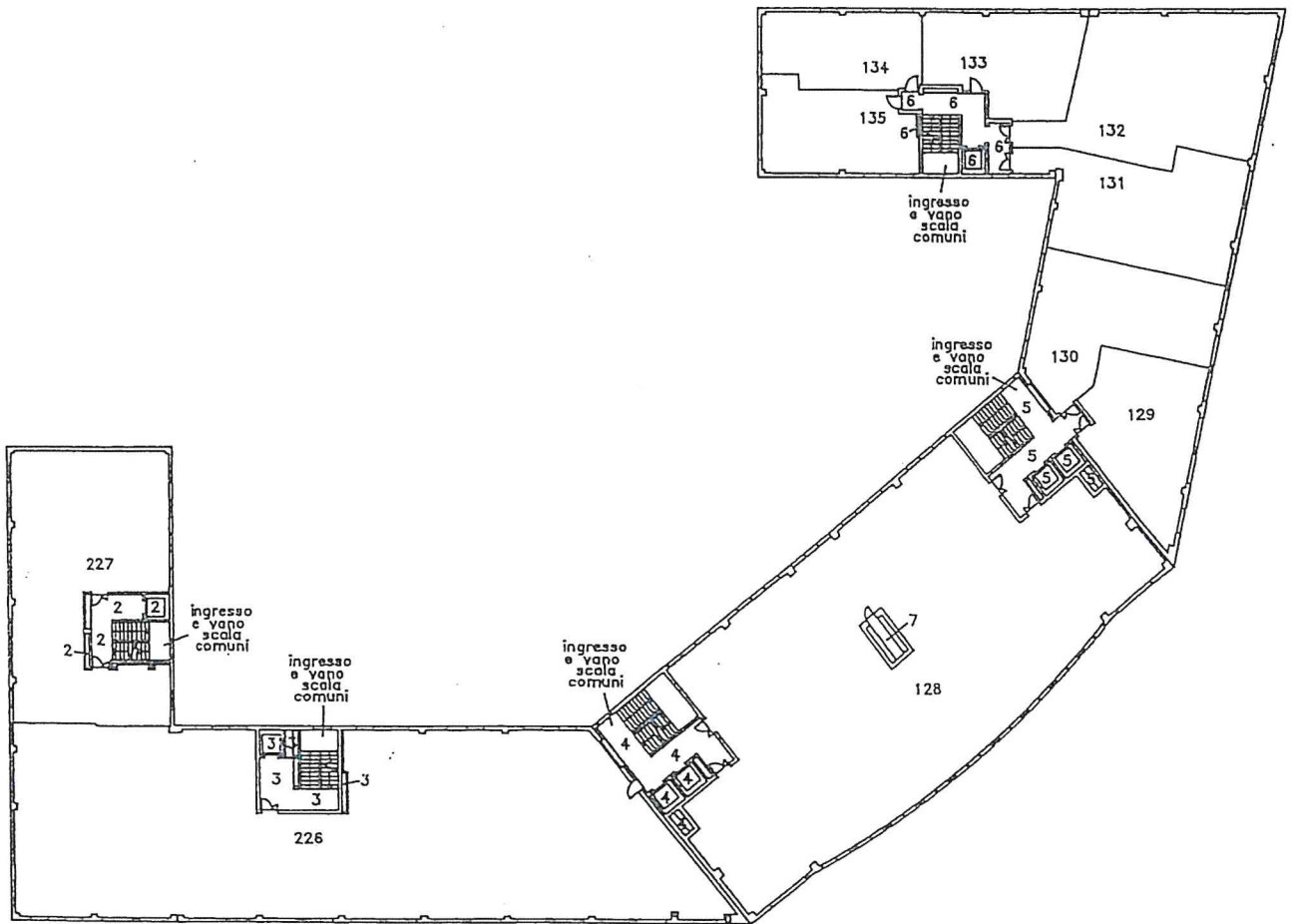

PIANO PRIMO

Ravenna - Istituto Poligrafico e Zecca dello Stato - P.V.

Riservato all'Ufficio Tecnico Erariale

L'operatore

Protocollo
 Sostituisce il presente mod. EP/2 prot.
 Annullato e sostituito dal mod. EP/2 prot.

IL TECNICO

12/01/1998

data

ROSALETTA BALDINI

firma: *[Signature]* timbro

PROVINCIA DI RAVENNA



Ufficio Tecnico Erariale di Ravenna

ELABORATO PLANIMETRICO

Pag. n. ...05... di ...19...

Comuna	Sezione	Foglio	Numero	Tipo mappale n.	del
Ravenna	Ra-Ra	124	420		

DIMOSTRAZIONE GRAFICA DEI SUBALTERNI ASSEGNATI

scala 1:500

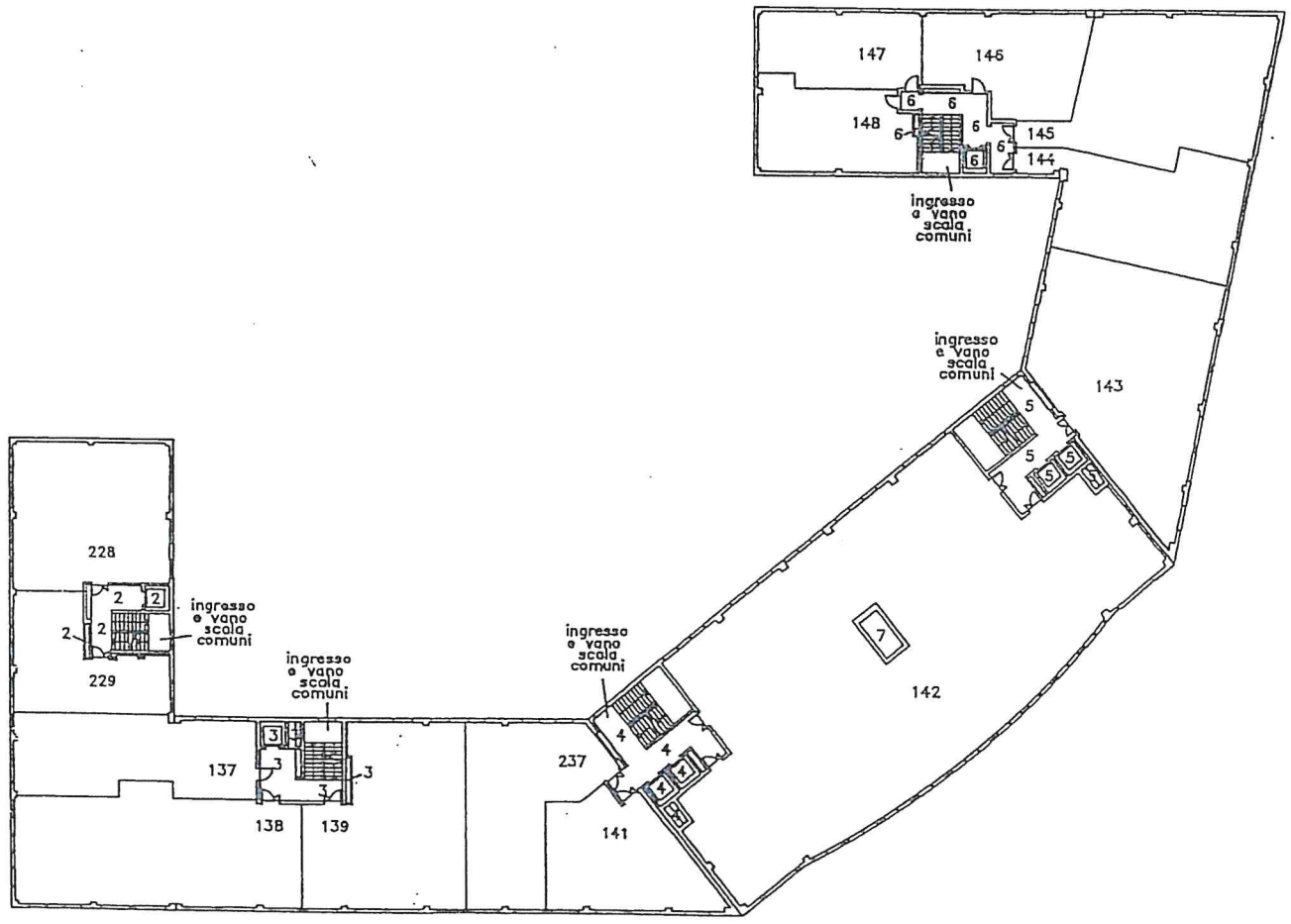

PIANO SECONDO

Banco - Libreria Poligrafica e Zucchi editore - P.V.

Riservato all'Ufficio Tecnico Erariale

L'operatore

Protocollo

Sostituisce il presente mod. EP/2 prot.

Annullato e sostituito dal mod. EP/2 prot.

IL TECNICO

12/01/1998

3 data

ETIORE

RIFLA UDINI

Architetto

LA PROVINCIA DI RAVENNA



Ufficio Tecnico Erariale di Ravenna

ELABORATO PLANIMETRICO

Pag. n.06.... di19....

Comune	Sezione	Foglio	Numero	Tipo mappale n.	del
Ravenna	Ra-Ra	124	420		

DIMOSTRAZIONE GRAFICA DEI SUBALTERNI ASSEGNATI

scala 1:500

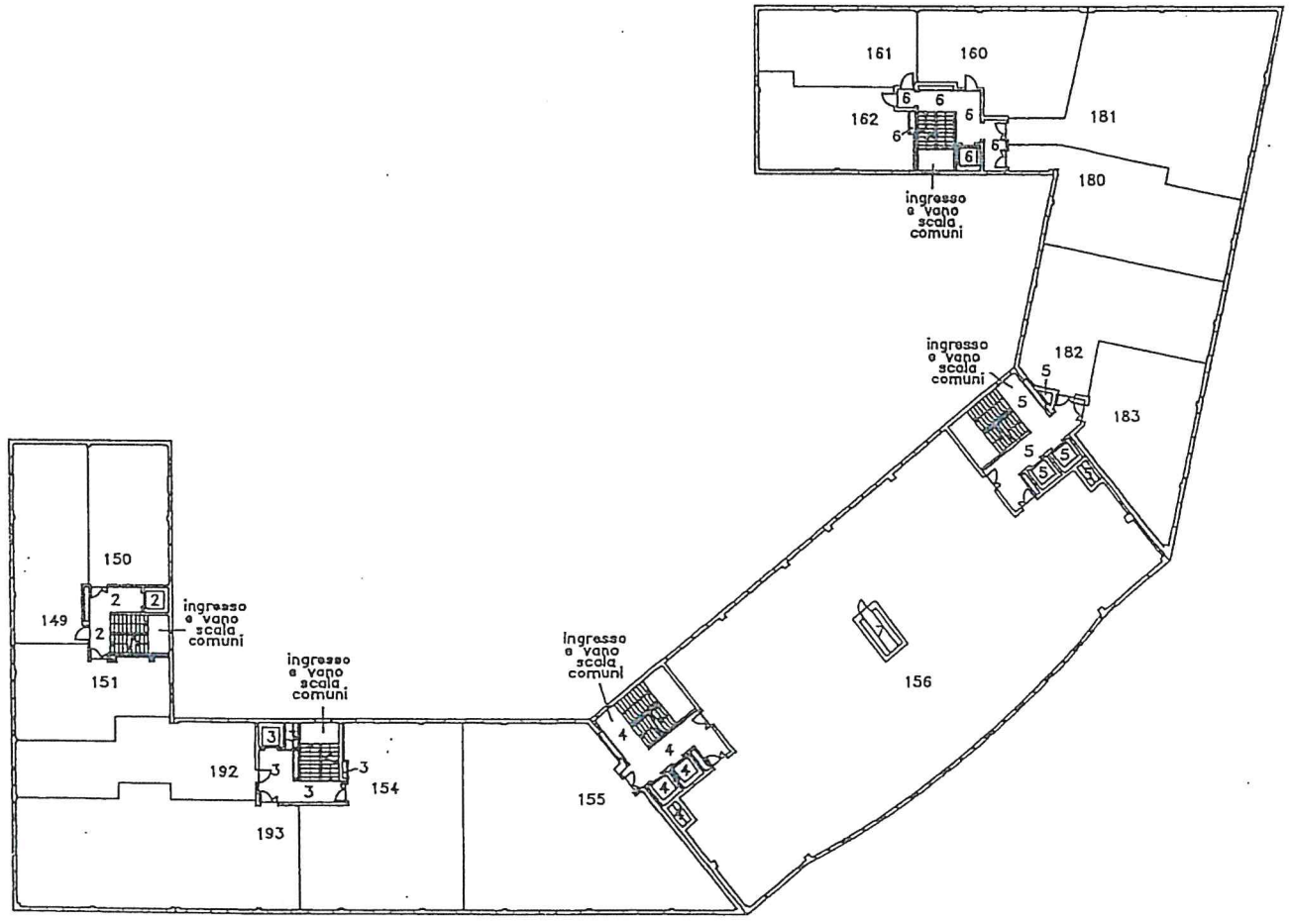

PIANO TERZO

Ravenna - Istituto Poligrafico e Zonedella Stato - P.V.

Riservato all'Ufficio Tecnico Erariale Protocollo Sostituisce il presente mod. EP/2 prot. Annullato e sostituito dal mod. EP/2 prot.	L'operatore	
	
	



Ufficio Tecnico Erariale di Ravenna

ELABORATO PLANIMETRICO

Pag. n. 07, di 19.

Comune	Sezione	Foglio	Numero	Tipo mappale n.	del
Ravenna	Ra-Ra	124	420		

DIMOSTRAZIONE GRAFICA DEI SUBALTERNI ASSEGNATI

scala 1:500

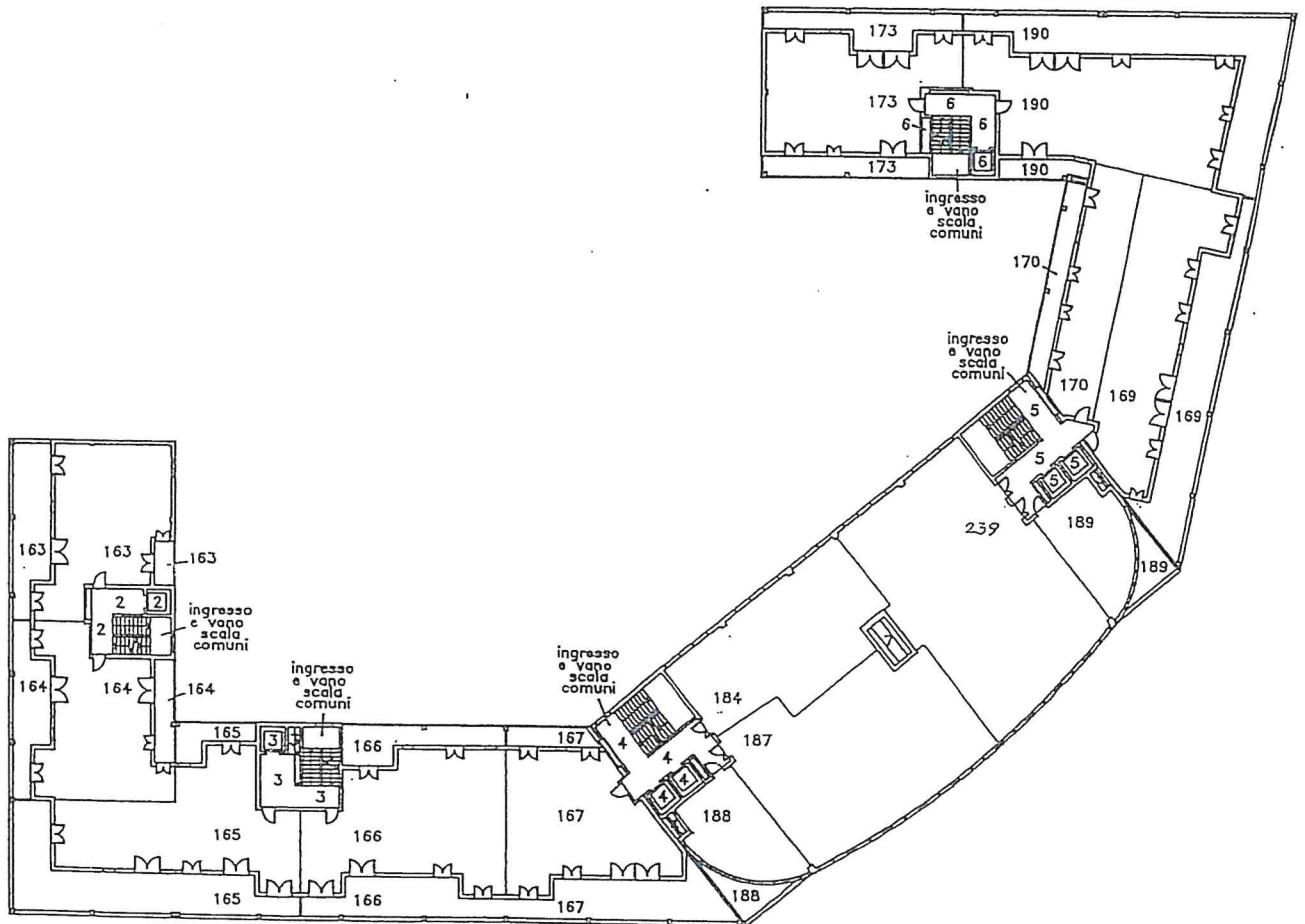

PIANO QUARTO

Riservato all'Ufficio Tecnico Erariale

L'operatore

Protocollo

Sostituisce il presente mod. EP/2 prot.

Annullato e sostituito dal mod. EP/2 prot.

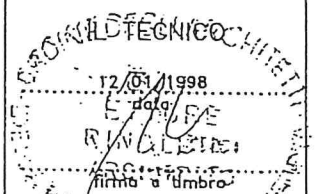



Ufficio Tecnico Erariale di Ravenna

ELABORATO PLANIMETRICO

Pag. n. ...08... di ...19...

Comune	Sezione	Foglio	Numero	Tipo mappale n.	del
Ravenna	Ra-Ra	124	420		

DIMOSTRAZIONE GRAFICA DEI SUBALTERNI ASSEGNATI

scala 1:500

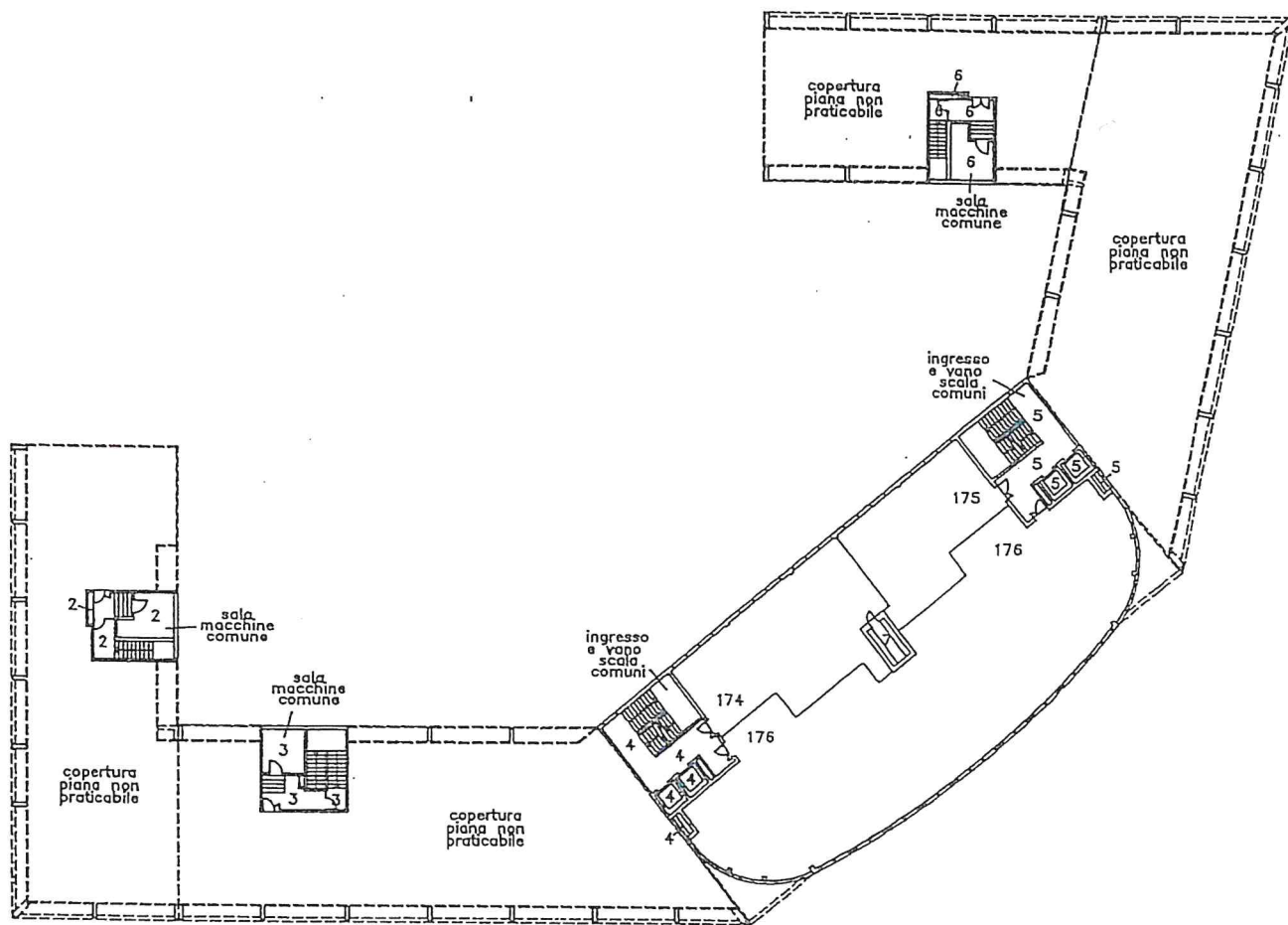

PIANO QUINTO

Banco - Ufficio Partecipazioni e Zone della Stato - PV

Riservato all'Ufficio Tecnico Erariale

L'operatore

Protocollo
Sostituisce il presente mod. EP/2 prot.
Annullato e sostituito dal mod. EP/2 prot.

UFFICIO TECNICO ERARIALE
12/01/1998
data
ETTE
RINALDINI
firma e timbro
PROVINCIA DI RAVENNA



Ufficio Tecnico Erariale di Ravenna

ELABORATO PLANIMETRICO

Pag. n. 09, di 19

Comune	Sezione	Foglio	Numero	Tipo mappale n.	del
Ravenna	Ra-Ra	124	420		

DIMOSTRAZIONE GRAFICA DEI SUBALTERNI ASSEGNATI

scala 1:500

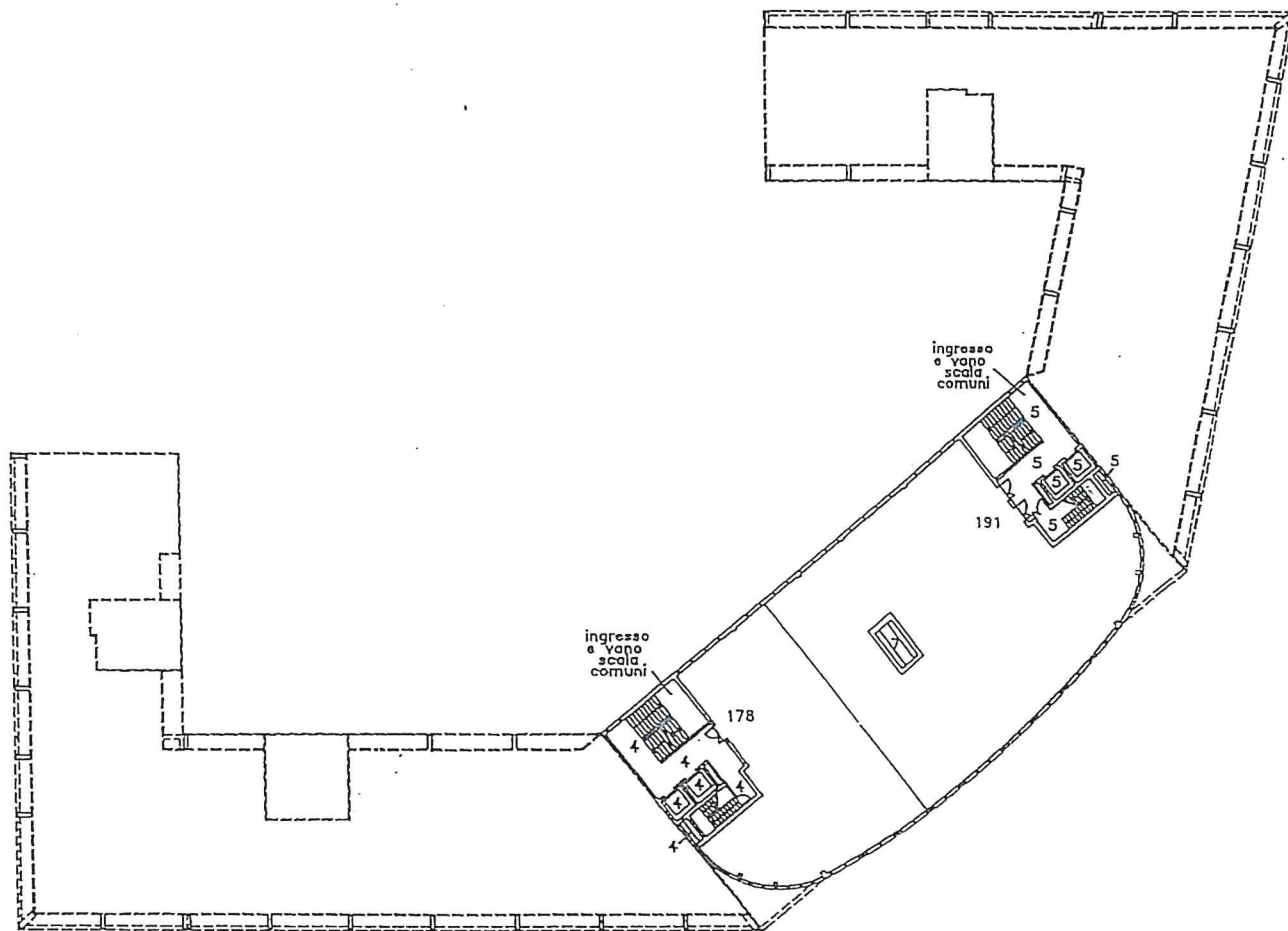

PIANO SESTO

Norma - Ufficio Progettazione e Zonizzazione Urbana - P.V.

Riservato all'Ufficio Tecnico Erariale	L'operatore		CARTELLI TECNICI 12/01/1998 E. ALVARE R. CALZODINI Firma: Umbro
	Protocollo	
	Sostituisce il presente mod. EP/2 prot.	
Annullato e sostituito dal mod. EP/2 prot.		



Ufficio Tecnico Erariale di Ravenna

ELABORATO PLANIMETRICO

Pag. n.10.... di19....

Comune	Sezione	Foglio	Numero	Tipo mappale n.	del
Ravenna	Ra-Ra	124	420		

DIMOSTRAZIONE GRAFICA DEI SUBALTERNI ASSEGNATI

scala 1:500

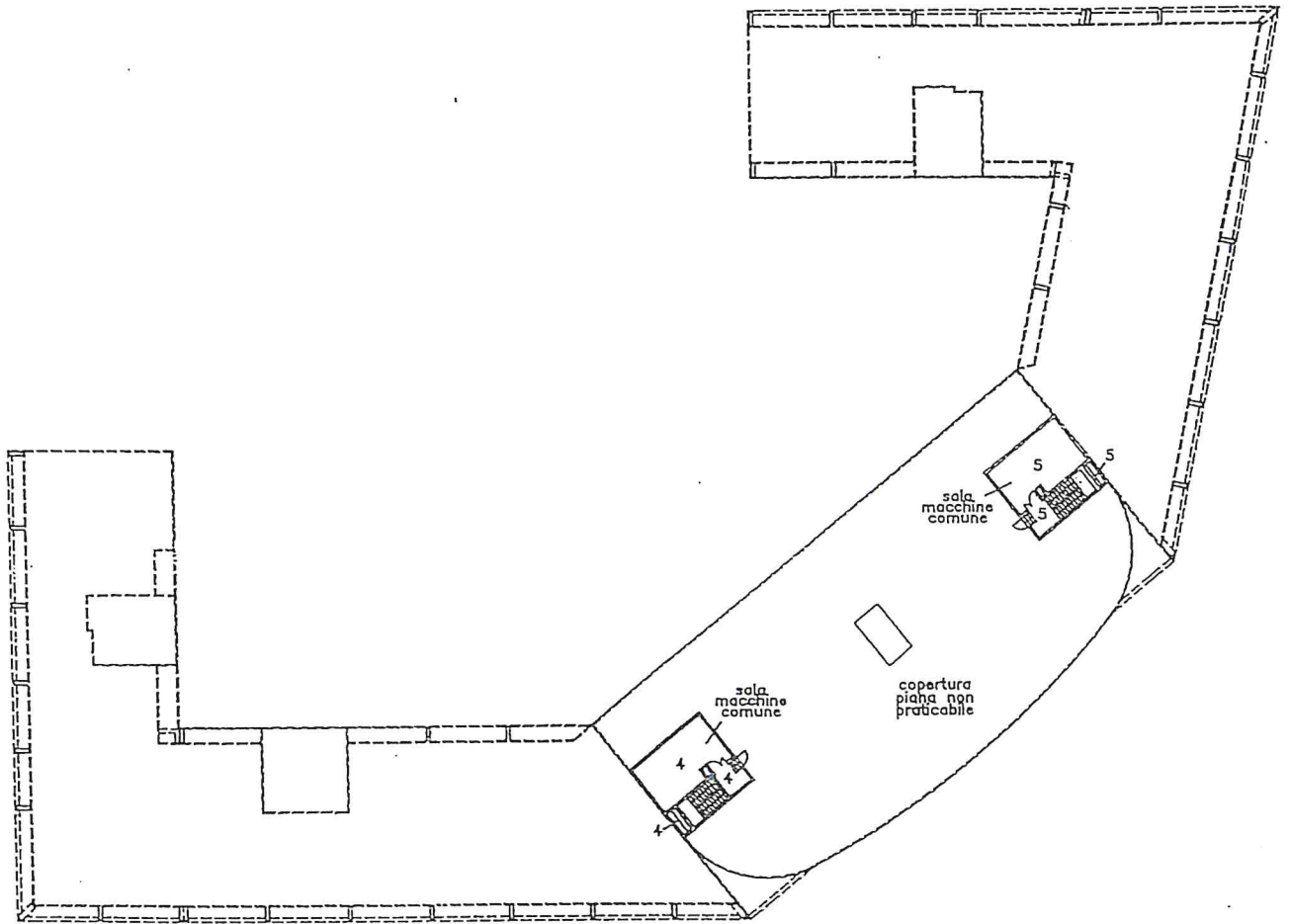

PIANO SETTIMO

Nome - Indirizzo Podgorice e Zanes della Strada - P.V.

Riservato all'Ufficio Tecnico Erariale Protocollo Sostituisce il presente mod. EP/2 prot. Annullato e sostituito dal mod. EP/2 prot.	L'operatore	
	
	